

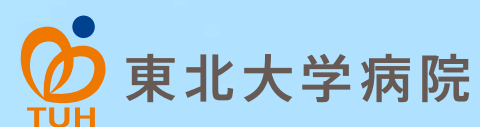

TOHOKU  
UNIVERSITY



東北大学病院

東北大学病院 病院概要 2018



# Tohoku University Hospital

## Fact Book 2018

東北大学病院 病院概要 2018





## 病院長あいさつ Message from the Director

# 人にやさしく 未来をみつめる



東北大学病院 病院長

## 八重樫 伸生

東北大学病院は、1817年(文化14年)に創設された仙台藩医学校施業所を淵源とする国内で最も古い歴史を有する大学病院です。これまで優秀な人材を多数排出し、地域に根ざしながら、我が国の医学・医療の発展に貢献して参りました。

我が国は現在、世界でも類を見ない超高齢社会に突入しており、より高度で低侵襲な質の高い医療が求められています。多様化する社会のニーズに応えるため、本院にはこの春、新たな診療棟である「先進医療棟」が完成し、稼働をはじめました。先進医療をより安全に、効率的に提供するため、最新の設備と機能を備えた手術室、集中治療部、高度救命救急センター、材料部、放射線治療部、病理部、第一種感染症病室を一つの建物に集約した診療棟です。今後、本院の診療の中核を担い、「患者さんに優しい医療と先進的医療との調和」という本院の基本理念を具現化する場として大きな役割を果たしていくことを期待しています。さらに、これまで旧第一外科、旧第二外科にそれぞれ所属していた4つの外科系診療科を「総合外科」として統合しました。新たな体制のもと、医療安全の一層の強化を図りながら、次世代を担う外科臨床医の育成に一体的に取り組み、世界をリードする外科診療科となることを目指してまいります。

安全・安心な医療に加え、本院の最大の使命の一つが、最先端医療の開発とその実施です。東北地区で唯一の臨床研究中核病院として、総合大学の知を集結し、臨床研究推進センターを中心とした医薬品・医療機器の研究開発を推進してまいります。さらに昨年度には、厚生労働省の「がんゲノム医療中核拠点病院」に指定されました。院内に新たに設置した「個別化医療センター」を中心に、東北メディカル・メガバンク機構、医学系研究科と密に連携し、がんゲノム医療を適切に提供できるよう努めてまいります。

このように本院は、新たな取り組みを積極的に展開しつつ、安全・安心な医療の提供に力を尽くし、社会から信頼される病院であり続けられるよう一層の努力を続けてまいります。皆様のご理解、ご支援を宜しくお願い申し上げます。

# 「患者さんに優しい医療」と 「先進医療」との調和を目指した病院

## 基本理念と将来構想

Our Mission and Vision

- 社会の要請に応える開かれた病院
- 最先端の医療技術の開発・応用・評価
- 着実かつ独創的な研究の推進
- 人間性豊かな医療人の養成
- 患者の人間性を尊重した全人的医療と高度に専門化した先進的医療の調和

## 医療安全取り組み宣言

The Declaration on Clinical Safety

患者さんに優しい医療と高度先進医療の調和を目指す、という理念を掲げた東北大学病院においては、右記の3項目に主眼を置き、本院に対する信頼性の向上と医療安全の推進に全力を尽くすことをここに宣言します。

- 1 患者さん・家族及びチームの相互の意志の疎通を良好にし、患者さん本位の医療の質と安全を追求します。
- 2 医療の質と安全の確保はすべての職員の責務であることを自覚し、失敗に学び改善につなぐ文化を育みます。
- 3 医療の質と安全を保証するためのシステムの構築を組織をあげて行います。



東北大学病院 病院長

救急救命と医療安全の碑

## 患者さんの権利と義務 Patient Right and Responsibilities

### 診療を受ける権利

いかなる人にも平等に、最善かつ安全な医療を継続して受ける権利を有します。

### セカンドオピニオンを求める権利

患者さんの負担で、他の医療機関の医師の説明を受ける権利を有します。

### 医療情報を知る権利

自己に関する医療情報を取得することができ、診療計画や処置等に関して理解し、納得するまで説明を受ける権利を有します。

### 情報を提供する義務

医療従事者が最善かつ適切な診療を行うために、患者さんは自身の健康状態に関する情報を可能な限り正確に提供してください。

### 自己の診療について決定する権利

医療従事者が提示する診療計画や治療法等について、自己の意志に基づいて自由に選択・決定する権利を有します。

### 診療に協力する義務

診療を円滑に行うために、患者さんは院内の医療行為の妨げとならないよう協力してください。

### プライバシーが保護される権利

個人情報完全に保護され、私生活は不当に侵害されることはありません。

### 診療費を支払う義務

受けた医療に対し、診療費を滞りなくお支払いください。



Topics  
01

## 個別化医療センターを設置 がんゲノム医療中核拠点病院に指定

ゲノムやタンパク質などのオミックス<sup>※1</sup>解析情報や診療情報を活用し、患者さん一人ひとりに最適な治療を提案する個別化医療を推進するため、平成29年4月1日、院内に個別化医療センター(石岡千加史センター長)を設置しました。まずはゲノム医療、特にがんをターゲットに疾患バイオバンクを設立し、がんクリニカル・シーケンス検査を開始しています。

本センターの設置により、がんゲノム医療を推進するとともに、疾患バイオバンクを活用してさらなるオミックス研究を進め、将来的にはがん以外の疾患をも含めて、オミックス情報を基とした治療の最適化、発症の予防につなげ、人に優しい個別化医療を実現します。

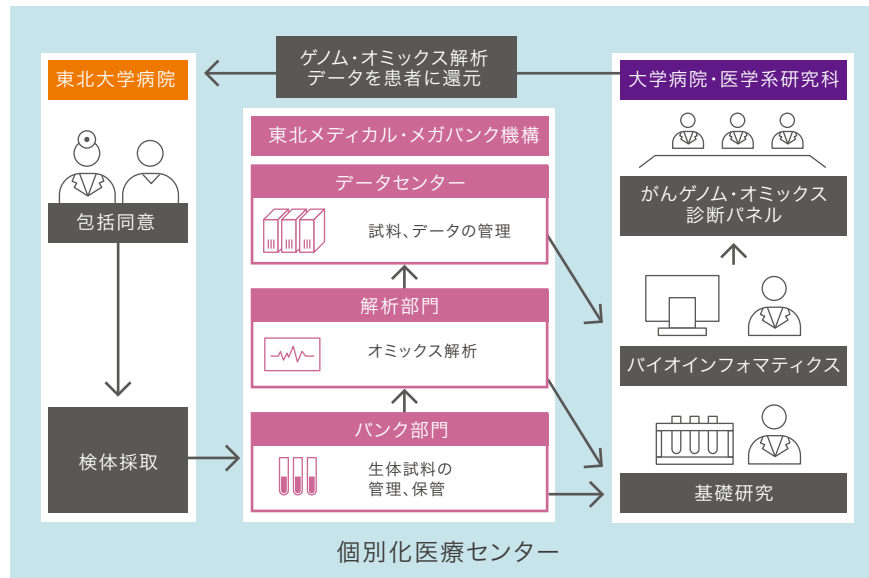

さらに平成30年2月16日、本院は厚生労働省の「がんゲノム医療中核拠点病院」に指定されました。全国で11拠点ある医療施設のうちの一つです。個別化医療センターを中心とし、世界に先駆けたゲノムコホート研究<sup>※2</sup>の基盤を有する東北メディカル・メガバンク機構や、最新医学知識と基礎医学研究の基盤を有する医学系研究科等と密接に連携し、がんのゲノム・オミックス解析基盤を強化するとともに、産官学連携でAIやITを駆使してゲノム・臨床情報を統合解析し、新しい診断技術を開発します。また、臨床研究中核病院として、先進医療や医師主導治験の実績などの特徴を活かし、患者さんに最先端のがんゲノム医療を提供することで、東北地方の中核病院としてがんゲノム医療の推進を図ります。

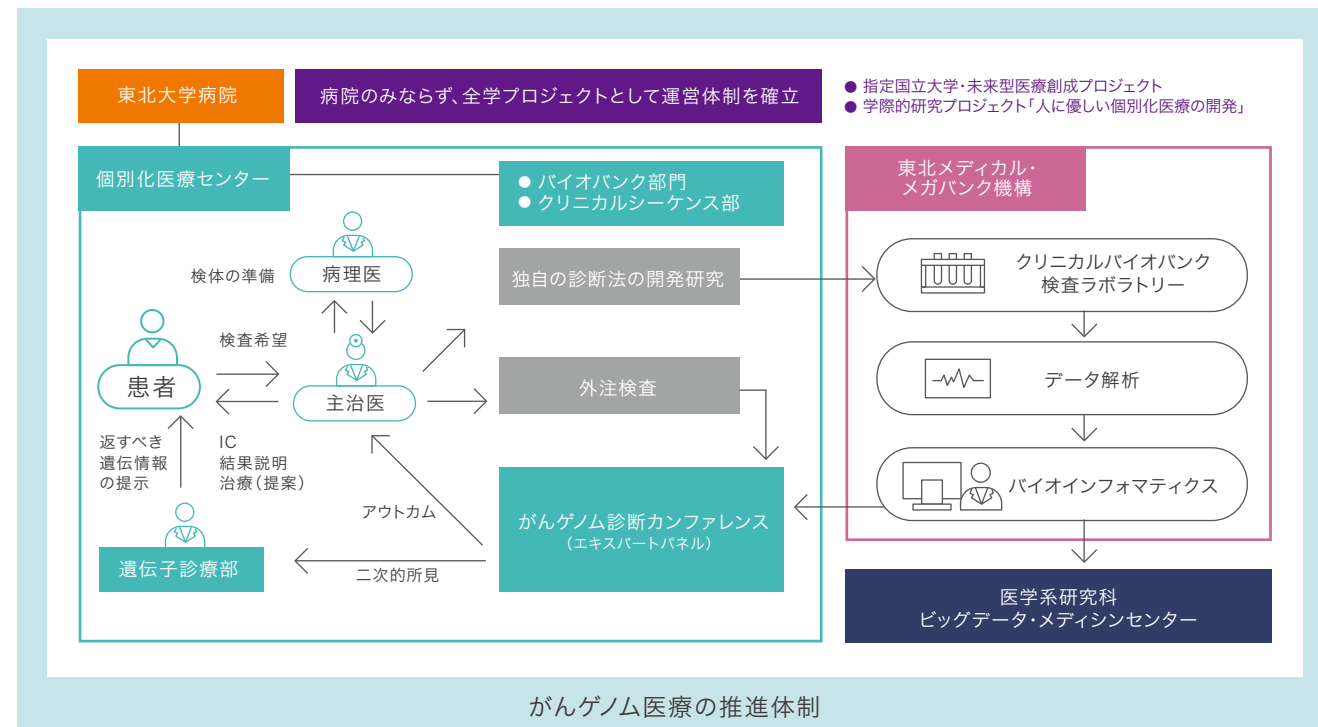

※1 網羅的な生体分子についての情報の総体。オミックス医療では、ゲノム(遺伝子の総体)、タンパク質、代謝物等の様々な網羅的な分子についての情報を系統的に解析し、治療の最適化、発症の予防等を目指す。  
 ※2 ある特定の人の集団を一定期間にわたって追跡し、生活習慣などの環境要因、遺伝子物等の様々な網羅的な分子についての情報を系統的に解析し、治療の最適化、発症の予防等を目指す。(ゲノム)配列などの遺伝的要因などと疾病の関係性を解明するための研究。

Topics  
02

## 先進医療棟が完成

平成30年2月、新たな診療棟である「先進医療棟」が完成し、同年5月より稼働を始めました。本診療棟は、手術室を中心に、ICU、高度救命救急センター、病理部、材料部等を一つの建物に集約して動線の効率化を図るとともに、患者さんや医療スタッフが行きかうことのできる広いスペースを確保し、高度先進医療をより効率よく、より安全性高く提供できる施設です。また、地域医療政策の一環として、極めて重篤で危険性が高い感染症の治療に対応できる第一種感染症病室を宮城県で初めて整備しました。

本診療棟は、本院の診療の中心・中核として、本院の基本理念の実現に大きく貢献することが期待されます。



先進医療棟外観



ハイブリッドER「TUBE」



手術室



高エネルギー放射線治療装置



第一種感染症病室

Topics  
03

## 入退院センターを設置

平成29年4月3日(月)、外来棟1階に「入退院センター(青木正志センター長)」を開設しました。本センターは、専任の看護師を中心に、薬剤師や医療ソーシャルワーカー、管理栄養士などの多職種が主治医と密に連携しながら、入院前から患者さんのサポートを開始し、患者さんが安心して入院生活を送れるように支援します。また、地域の医療機関との連携体制を強化し、退院に向けた支援を積極的に行います。

開設から1年が経過した現在、外科系の全14診療科を対象とし、専任のスタッフが地域の医療施設や行政と連絡を密にして、多くの患者さんへの総合的な支援を行っています。

本センターの設置により、本院が特定機能病院としての役割を十分に発揮するとともに、地域医療機関・診療所、かかりつけ医と機能を分担しながら、互いに連携して効果的・効率的な地域医療の実現を目指します。





# 平成29年度病院統計

Fiscal Year 2017 Statistics

## 診療科別 入院及び外来患者数

Inpatient and Outpatient Volumes by Clinical Departments

診療科等 Clinical Departments, etc.	入院患者数 Inpatients		外来患者数 Outpatients		*3 病床数 Beds <sup>*1,2</sup>
	延数 Cumulative Number	一日平均 Daily Average	総延数 Total Cumulative Number	一日平均 Daily Average	
総合診療科 General Medicine	-	-	1,099	4.5	-
循環器内科 Cardiovascular Medicine	18,208	49.9	23,860	97.8	53
総合感染症科 Clinical Infectious Diseases	172	0.5	552	2.3	2
腎・高血圧・内分泌科 Nephrology, Endocrinology and Vascular Medicine	8,371	22.9	33,737	138.3	29
血液・免疫科 Hematology and Rheumatology	15,668	42.9	32,486	133.1	45
糖尿病代謝科 Diabetes and Metabolism	6,665	18.3	17,946	73.5	21
消化器内科 Gastroenterology	19,838	54.4	34,352	140.8	60
加齢・老年病科 Geriatric Medicine and Neuroimaging	0	0.0	4,266	17.5	-
漢方内科 Kampo Medicine	2,839	7.8	2,881	11.8	11
心療内科 Psychosomatic Medicine	4,982	13.6	9,150	37.5	15
呼吸器内科 Respiratory Medicine	20,192	55.3	24,255	99.4	54
腫瘍内科 Medical Oncology	10,111	27.7	11,489	47.1	27
肝・胆・膵外科 Hepato-Biliary-Pancreatic Surgery	12,387	33.9	7,524	30.8	34
胃腸外科 Gastrointestinal and Colorectal Surgery	9,612	26.3	6,933	28.4	27
移植・再建・内視鏡外科 Organ Transplantation, Reconstruction and Endoscopic Surgery	11,713	32.1	9,603	39.4	39
乳腺・内分泌外科 Breast and Endocrine Surgery	6,807	18.6	16,282	66.7	19
心臓血管外科 Cardiovascular Surgery	12,441	34.1	2,960	12.1	33
整形外科 Orthopedic Surgery	15,281	41.9	25,261	103.5	47
形成外科 Plastic and Reconstructive Surgery	4,809	13.2	7,360	30.2	16
呼吸器外科 Thoracic Surgery	7,454	20.4	4,515	18.5	22
麻酔科 Anesthesiology	365	1.0	2,149	8.8	-
緩和医療科 Palliative Medicine	5,951	16.3	4,236	17.4	22
婦人科 Gynecology	12,689	34.8	24,506	100.4	42
産科 Obstetrics	14,358	39.3	14,794	60.6	44
泌尿器科 Urology	10,864	29.8	15,833	64.9	33
神経内科 Neurology	8,771	24.0	8,511	34.9	28
脳神経外科 Neurosurgery	11,451	31.4	7,997	32.8	40
精神科 Psychiatry	13,043	35.7	28,431	116.5	40
小児科 Pediatrics	21,367	58.5	26,407	108.2	76
遺伝科 Medical Genetics	0	0.0	216	0.9	
小児腫瘍科 Pediatric Oncology	0	0.0	228	0.9	13
小児外科 Pediatric Surgery	3,223	8.8	3,104	12.7	
小児腫瘍外科 Pediatric Surgical Oncology	0	0.0	0	0.0	
皮膚科 Dermatology	8,640	23.7	26,759	109.7	29
眼科 Ophthalmology	19,785	54.2	46,955	192.4	53
耳鼻咽喉・頭頸部外科 Otolaryngology-Head and Neck Surgery	14,634	40.1	20,684	84.8	48
肢体不自由リハビリテーション科 Rehabilitation Medicine	3,138	8.6	10,658	43.7	12
てんかん科 Epileptology	1,675	4.6	2,059	8.4	6
内部障害リハビリテーション科 Internal Medicine and Rehabilitation Science	3,508	9.6	4,041	16.6	13
高次脳機能障害科 Neuropsychology	3,211	8.8	2,720	11.1	13
放射線治療科 Therapeutic Radiology	7,388	20.2	24,296	99.6	22
放射線診断科 Diagnostic Radiology	461	1.3	574	2.4	2
救急科 Emergency and Critical Care Medicine	11,015	30.2	2,815	11.5	31
WOCセンター Wound Ostomy Continence Center	0	0	1,686	6.9	-
周産母子センター*1 Perinatal Care Center	24,519	67.2	-	-	77
集中治療部*2 Intensive Care	7,391	20.2	-	-	30
アイソトープ病棟*2 Isotope Therapy Unit	490	1.3	-	-	10
共通病床 Communal Unit	-	-	-	-	25
休床病床 Unused Beds	-	-	-	-	7
医科計 Total (Medicine)	363,087	994.8	556,170	2,288.8	1,193

\*1 周産母子医療センターは患者数・病床数ともに再掲  
 \*1 The number of patients and beds of Perinatal Care Center is overlapped with the number of other categories  
 \*2 集中治療部、アイソトープ病棟は患者数のみ再掲  
 \*2 The number of patients of Intensive Care and Isotope Therapy Unit is overlapped with the number of other categories

診療科等 Clinical Departments, etc.	入院患者数 Inpatients		外来患者数 Outpatients		*3 病床数 Beds <sup>*1,2</sup>	
	延数 Cumulative Number	一日平均 Daily Average	総延数 Total Cumulative Number	一日平均 Daily Average		
予防歯科 Preventive Dentistry	0	0.0	6,512	26.7	32	
矯正歯科 Orthodontics	0	0.0	11,034	45.2		
小児歯科 Pediatric Dentistry	0	0.0	12,036	49.3		
咬合機能成育室 Occlusal Development	0	0.0	1,164	4.8		
歯科インプラントセンター Dental Implant Center	0	0.0	3,335	13.7		
口腔診断科 Oral Diagnosis	0	0.0	10,889	44.6		
歯科顎口腔外科 Oral and Maxillofacial Surgery	10,287	28.2	32,956	135.1		
歯科麻酔疼痛管理科 Oral Anesthesia and Pain Management	44	0.1	957	3.9		
歯周病科 Periodontics	0	0.0	11,845	48.5		
歯内療法科 Endodontics	0	0.0	0	0.0		
保存修復科 Operative Dentistry	0	0.0	7,958	32.6		
咬合修復科 Fixed Prosthodontics	0	0.0	10,472	42.9		
咬合回復科 Advanced Prosthetic Dentistry	0	0.0	12,460	51.1		
口腔機能回復科 Prosthetic Dentistry and Oral Rehabilitation Science	0	0.0	0	0.0		
高齢者歯科治療部 Geriatric Dentistry	0	0.0	8,178	33.5		
周術期口腔支援センター Perioperative Oral Care Support Center	0	0.0	2,719	11.1		
総合歯科診療部 Comprehensive Dentistry	0	0.0	0	0.0		
第一総合歯科診療部 Comprehensive Dentistry I	0	0.0	5,447	22.4		
第二総合歯科診療部 Comprehensive Dentistry II	0	0.0	0	0.0		
顎口腔機能治療部 Maxillo-Oral Disorders	0	0.0	0	0.0		
言語治療室 Speech Therapy	0	0.0	4,983	20.4		
機能検査室 Oral Function Test	0	0.0	0	0.0		
障害者歯科治療部 Dentistry for the Disabled	170	0.5	4,338	17.8		
顎顔面口腔再建治療部 Maxillofacial Prosthetics Clinic	0	0.0	3,042	12.5		
歯科計 Total (Dentistry)	10,501	28.8	150,325	618.6		32
合計 Total	373,588	1,023.5	706,495	2,907.4		1,225

\*3 病床数は平成30年3月31日現在  
 \*3 Number of beds as of March 31, 2018

## 年度別一日平均患者数

Daily Average of Patients per Fiscal Year

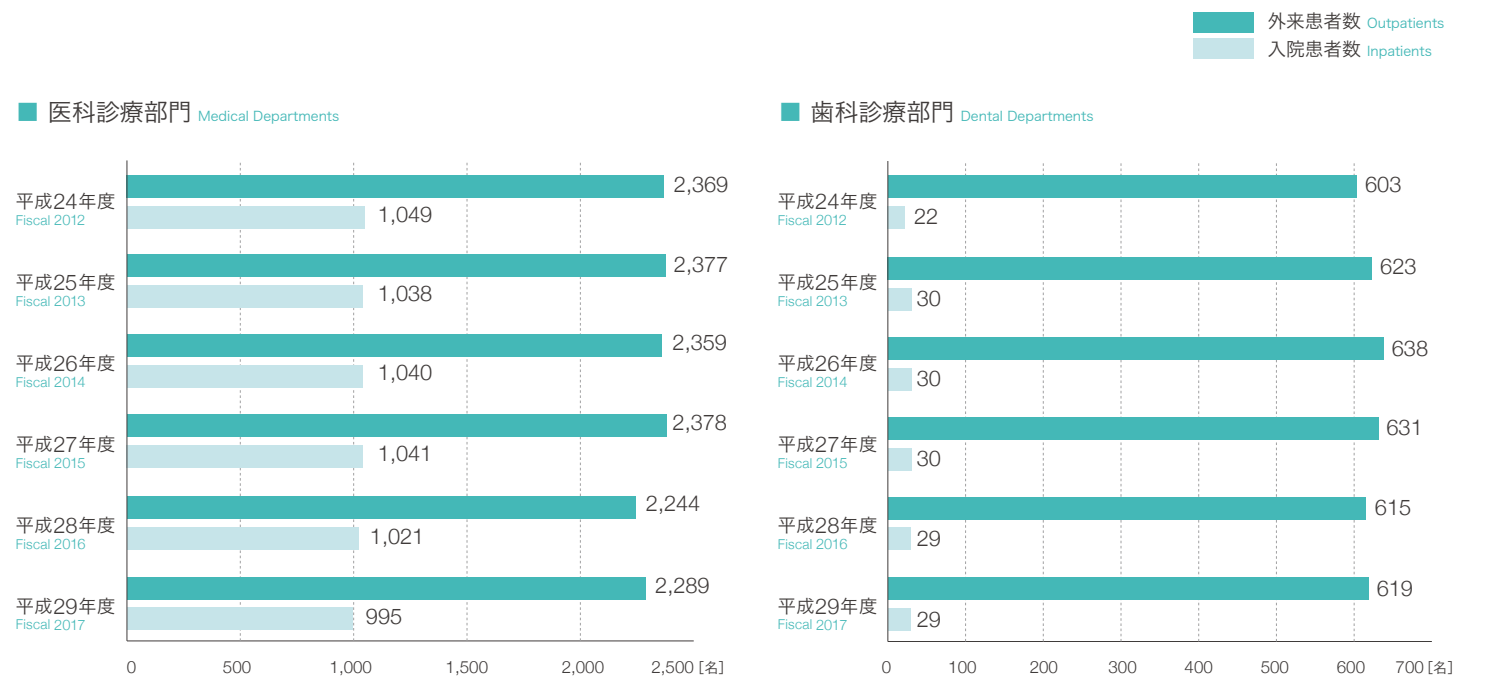





# 平成29年度病院統計

Fiscal Year 2017 Statistics

## 地域別入院患者数

Inpatient Volumes by Regions

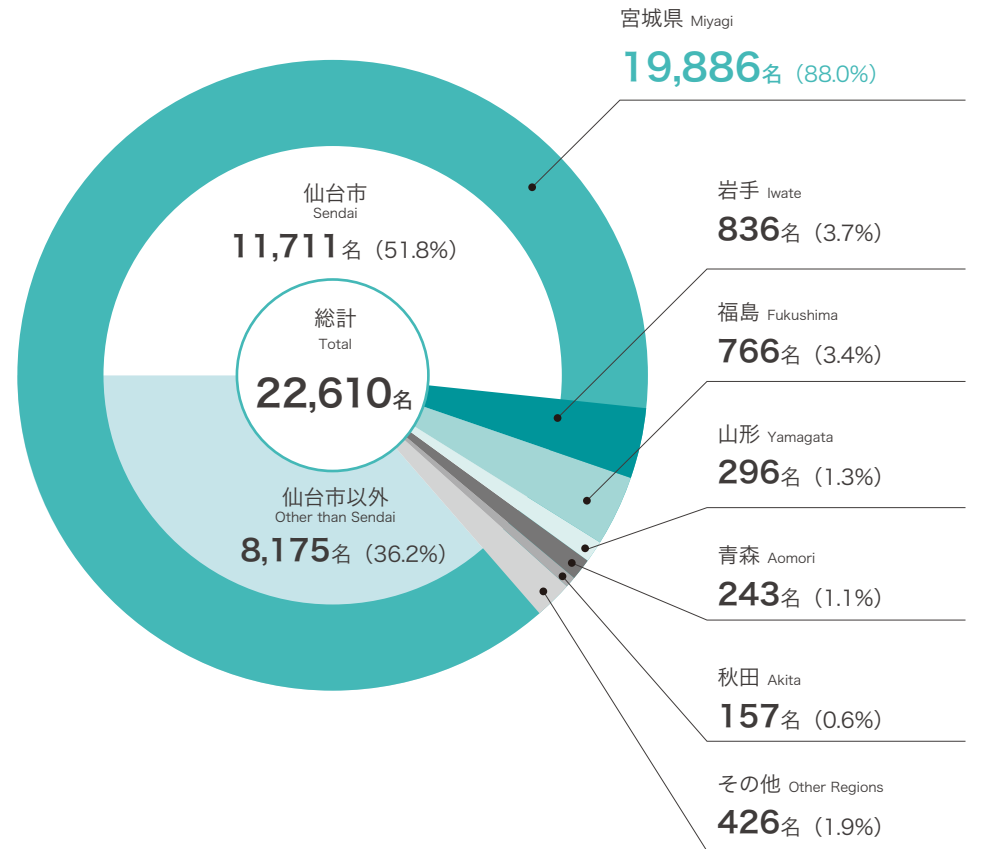

### その他 内訳 Classification of Other Regions

地域 Regions	実人員 Patients
北海道 Hokkaido	28
関東地方 Kanto Region	315
甲信越地方 Koshinetsu Region	25
東海地方 Tokai Region	24
北陸地方 Hokuriku Region	6
近畿地方 Kinki Region	14
中国地方 Chugoku Region	6
四国地方 Shikoku Region	1
九州地方 Kyushu Region	6
沖縄県 Okinawa	1
国外 Outside of Japan	0
計 Total	426

## 臨床検査件数

Number of Clinical Laboratory Tests

区分 Classifications	総件数 Total			
	入院(件) Inpatients	外来(件) Outpatients	計(件) Total	
一般検査 General Test	52,191	184,096	236,287	
血液学的検査 Hematologic Test	362,170	517,657	879,827	
生化学的検査 Biochemical Test	1,436,879	2,769,977	4,206,856	
内分泌学的検査 Endocrinological Test	46,694	186,491	233,185	
免疫学的検査 Immunological Test	152,426	313,268	464,954	
微生物学的検査 Microbiological Test	50,144	16,077	66,221	
病理学的検査 Pathological Test	11,790	8,209	19,999	
生理機能検査 Physiological Function Test	循環器機能検査 Cardiovascular Function Test	14,151	24,836	38,987
	脳・神経機能検査 Neurological Function Test	1,080	1,275	2,355
	呼吸機能検査 Respiratory Function Test	3,191	7,771	10,962
	前庭・聴力機能検査 Vestibular and Auditory Function Test	2,570	10,573	13,143
	眼科関連機能検査 Ophthalmologic Function Test	54,973	227,047	282,020
	超音波検査 Ultrasonic Imaging	7,692	13,321	21,013
	その他の検査 Other Tests	349	605	954
	小計 Subtotal	84,006	285,428	369,434
採血・採液等 Blood/Fluid Collection, etc.	0	143,431	143,431	
内視鏡検査 Endoscopic Test	5,618	13,832	19,450	
合計 Total	2,201,918	4,438,466	6,639,644	

## 手術件数

Number of Surgeries

区分 Classifications	件数 Surgeries
総合診療科 General Medicine	0
循環器内科 Cardiovascular Medicine	46
総合感染症科 Clinical Infectious Diseases	0
腎・高血圧・内分泌科 Nephrology, Endocrinology and Vascular Medicine	0
血液・免疫科 Hematology and Rheumatology	14
糖尿病代謝科 Diabetes and Metabolism	0
消化器内科 Gastroenterology	4
漢方内科 Kampo Medicine	0
加齢・老年病科 Geriatric Medicine and Neuroimaging	0
心療内科 Psychosomatic Medicine	0
呼吸器内科 Respiratory Medicine	0
腫瘍内科 Medical Oncology	0
胆・肝・膵外科 Hepato-Biliary-Pancreatic Surgery	316
胃腸外科 Gastrointestinal and Colorectal Surgery	393
移植・再建・内視鏡外科 Organ Transplantation, Reconstruction and Endoscopic Surgery	562
乳腺・内分泌科 Breast and Endocrine Surgery	295
心臓血管外科 Cardiovascular Surgery	407
整形外科 Orthopedic Surgery	515
形成外科 Plastic and Reconstructive Surgery	364
麻酔科 Anesthesiology	72
緩和医療科 Palliative Medicine	0
呼吸器外科 Thoracic Surgery	237
婦人科 Gynecology	454
産科 Obstetrics	410
泌尿器科 Urology	445
神経内科 Neurology	28
脳神経外科 Neurosurgery	308
精神科 Psychiatry	0
小児科 Pediatrics	16
遺伝科 Medical Genetics	0
小児外科 Pediatric Surgery	236
小児腫瘍科 Pediatric Surgical Oncology	0
小児腫瘍 Pediatric Oncology	0
皮膚科 Dermatology	320
眼科 Ophthalmology	2,399
耳鼻咽喉・頭頸部外科 Otolaryngology-Head and Neck Surgery	449

区分 Classifications	件数 Surgeries
肢体不自由リハビリテーション科 Rehabilitation Medicine	0
てんかん科 Epileptology	8
内部障害リハビリテーション科 Internal Medicine and Rehabilitation Science	0
高次脳機能障害科 Neuropsychology	2
放射線治療科 Therapeutic Radiology	0
放射線診断科 Diagnostic Radiology	0
救急科 Emergency and Critical Care Medicine	150
WOCセンター Wound Ostomy Continence Center	0
医科計 Total (Medicine)	8,450
予防歯科 Preventive Dentistry	0
矯正歯科 Orthodontics	0
小児歯科 Pediatric Dentistry	0
咬合機能成育室 Occlusal Development	0
歯科インプラントセンター Dental Implant Center	0
口腔診断科 Oral Diagnosis	0
歯科顎口腔外科 Oral and Maxillofacial Surgery	654
歯科麻酔疼痛管理科 Oral Anesthesia and Pain Management	15
歯周病科 Periodontics	0
歯内療法科 Endodontics	0
保存修復科 Operative Dentistry	0
咬合修復科 Fixed Prosthodontics	0
咬合回復科 Advanced Prosthetic Dentistry	0
口腔機能回復科 Prosthetic Dentistry and Oral Rehabilitation Science	0
高齢者歯科治療部 Geriatric Dentistry	0
周術期口腔支援センター Perioperative Oral Care Support Center	0
総合歯科診療部 Comprehensive Dentistry	0
第一総合歯科診療部 Comprehensive Dentistry I	0
第二総合歯科診療部 Comprehensive Dentistry II	0
顎口腔機能治療部 Maxillo-Oral Disorders	0
言語治療室 Speech Therapy	0
機能検査室 Oral Function Test	0
障害者歯科治療部 Dentistry for the Disabled	70
顎顔面口腔再建治療部 Maxillofacial Prosthetics Clinic	0
歯科計 Total (Dentistry)	739
計 Total	9,189



# 平成29年度病院統計

Fiscal Year 2017 Statistics

## 放射線部撮影・検査・治療件数

Number of Radiology Images, Tests and Therapies

区分 Classifications		入院 Inpatients	外来 Outpatients	計 Total
X線撮影 X-Ray	患者数 Number of Patients	47,663	51,369	99,032
	撮影件数 Number of Radiographs	64,838	68,608	133,446
歯科 (デンタル) Dental	患者数 Number of Patients	498	12,568	13,066
	撮影件数 Number of Radiographs	823	17,290	18,113
透視件数 Fluoroscopy		3,966	1,155	5,121
マンモグラフィ件数 Mammography		175	1,881	2,056
血管撮影件数 Angiography		2,637	0	2,637
CT検査件数 CT Scan		11,419	27,467	38,886
MR検査件数 MR		5,788	13,702	19,490
骨密度件数 Bone Densitometry		600	2,046	2,646
PET検査件数 PET		442	3,665	4,107
RI検査件数 RI		1,715	1,631	3,346
放射線治療件数 Radiotherapy	体外照射件数 External Irradiation	15,134	11,067	26,201
	腔内照射件数 Intracavitary Irradiation	77	99	176
	組織内照射件数 Interstitial Irradiation	30	0	30
	アイソトープ治療件数 Isotope Therapy	91	55	146

## 薬剤部調剤処方箋枚数・薬剤管理指導件数等

Number of Prescriptions and Pharmaceutical Consultations

区分 Classifications		計 Total
入院処方箋枚数 Inpatient Prescription		194,274
外来処方箋枚数 Outpatient Prescription	院内 In-Hospital Pharmacy	15,600
	院外 Out-of-Hospital Pharmacy	288,229
院外処方箋発行率 Rate of Prescription for External Pharmacies		96.64%
注射処方箋枚数 Prescription for Injections	入院 Inpatient	148,256
	外来 Outpatient	4,579
薬剤管理指導算定件数 Pharmaceutical Consultation (Calculated)	380点	12,949
	325点	11,037
抗悪性腫瘍薬調製件数 Antineoplastic Drug Adjustment	入院 Inpatient	13,083
	外来 Outpatient	20,468
中心静脈栄養調製件数 Intravenous Hyperalimentation Adjustment	入院 Inpatient	1,149
	外来 Outpatient	278
薬物血中濃度モニタリング件数 (算定対象外、臨床試験を含む) Therapeutic Drug Monitoring (Including the monitorings for clinical research and the subjects excluded for medical fee calculation)		2,892

## 分娩件数・新生児入院数

Number of Births and Infant Hospitalizations

総分娩数 (総数の内、帝王切開分娩数) Total Number of Births (of the Total, Number of Births by C-Section)	887 (386)	
新生児集中治療室入院総数 Total Number of Hospitalizations to the Neonatal Intensive Care Unit	245	
超低出生体重児 Extremely Low Birthweight Infants	入院 Hospitalization	死亡 Deaths
出生体重 < 1000g Birthweight	42	4
成育限界児 Infants at Borderline Viability	入院 Hospitalization	死亡 Deaths
出生体重 < 500g Birthweight	9	3
妊娠週数 < 24週 Number of Weeks of Pregnancy	14	4

\*入院数、死亡数には重複があります  
\*There are overlaps in number of hospitalizations and deaths

## 歯科技工物製作件数

Number of Technical Dental Work

区分 Classifications	歯科技工室 Dental Technicians Office	
	院内 In-Hospital	院外 Out-of-Hospital
全部床義歯 Complete Denture	37	190
部分床義歯 (ノンクラスプデンチャー含む) Partial Denture (Incl. Non Clasp Denture)	120	950
全部金属冠 Full Metal Crown	113	1,107
ブリッジ Bridge	74	583
陶材焼付鑄造冠 Porcelain Fused-to-Metal Crown	98	220
オールセラミック冠 All Ceramic Crown	41	61
インレー Inlay	78	404
研究用模型 Study Model	60	19
顎顔面補綴 (エビテーゼを含む) Maxillofacial Prosthetics (Incl. Epithesis)	31	43
バイトスプリント Bite Splint	54	178
スリープスプリント Sleep Splint	26	74
義歯修理 Repair of Denture	41	95
アタッチメント・根面板 Attachment/Root Cap	10	62
矯正装置 Orthodontic Appliance	42	251
外科装置 Surgical Instruments	17	0
支台築造 Abutment Construction	66	405
暫間被覆冠 Temporary Crown	468	2,288
硬質レジン前装冠 Composite Resin Crown	80	814
個人トレー Individual Tray	368	1,121
インプラント Implant	164	46
硬質レジンジャケット冠 Composite Resin Jacket Crown	20	45
メタルフリーインレー Metal-free Inlay	14	104
金属床 (ノンクラスプデンチャー含む) Metal Base (Incl. Non Clasp Denture)	7	42
高強度レジンブリッジ High-strength Resin Bridge	16	0
サージカルガイド Surgical Guide	17	145
CAD/CAMコンポジット冠 CAD/CAM Composite	59	190
顎骨模型 Jawbone Model	32	0
フルジルコニア冠 Full Contour Zirconia Crown	95	47
その他 Others	2,539	7,842
合計 Total	4,787	17,326

\*技工士学校の制作件数は院内に含む  
\* Technical dental works done in dental technicians school are included in "In-Hospital"

## 病理解剖件数

Number of Autopsies

死亡患者数 Deaths	605人
病理解剖件数 Pathological Autopsies	42件
剖検率 Autopsy Rate	4.6%
受託解剖数 Consigned Autopsies	14件

## 臓器移植件数

Number of organ transplantation

	脳死 Brain-dead donors	生体 Living-donors	屍体 dead-donors
心臓 Heart	3	-	-
肺 Lung	9	1	-
肝臓 Liver	0	1	-
腎臓 Kidney	0	1	0
膵臓 Pancreas	1	-	-
小腸 Small intestines	0	0	-
膵島 Pancreatic islets	0	-	0



# 平成29年度病院統計

Fiscal Year 2017 Statistics

## 高度救命救急センター

Department of Emergency and Critical Care Medicine

高度救命救急センターは、1年365日、24時間体制で、重症及び複数の診療科領域にわたるすべての重篤な救急の患者さんを受け入れています。救急科専門医を中心とした専任医師、看護師、ソーシャルワーカー、薬剤師などがこれを支え、他の診療科と協力して最善の治療を提供するのが我々の使命です。また、地域の各医療施設と連携して県民の皆様をお守りします。多発外傷、熱傷、心肺停止に対する蘇生治療、環境障害、重症呼吸不全に対する集中治療、急性腹症に対する外科的治療、敗血症などの病態への集学的治療は救急科担当医により治療を継続します。2016年10月からはドクターヘリの運航を開始し、2018年5月には最新の高性能な医療機器を配備した先進医療棟への移転が計画され、ますます県民の皆様に洗練された救急医療を提供していきます。

### 診療状況

総受診数	7,428	救急車	2,689
総入院数	781	へり搬入	52

### ドクターヘリ出動件数

要請件数	172		
実働件数	134	未出動件数	38
現場救急	84	天候不良	9
転院搬送	41	オーバーリアージ	7
キャンセル	9	重複要請	7
		CPA	4
		時間外	7
		その他	3

### 入院患者数疾患別分類

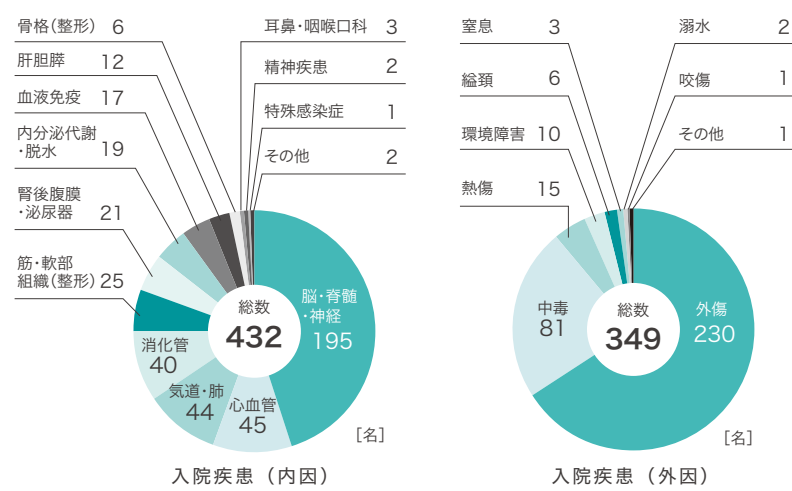

## がんセンター

Cancer Center

がんセンターでは、腫瘍外来や腫瘍会議を設け最適な集学的治療方針を患者さんに提示し、エビデンスを得るための臨床研究をすすめ、指導的ながん専門医あるいはがん医療に特化したコ・メディカルの育成、および治療成績の公表や啓発活動、相談受付などを行います。

がん拠点病院の枠組みが変化したことにより、がん診療連携拠点病院の指定要件はこれまでよりかなり厳格になりました。院内の各種がん診療体制はもとより、放射線治療体制、化学療法施設、緩和ケアセンターの整備と専門医療職（医師、看護師、薬剤師、技師、診療録管理士、臨床心理士、MSWなど）の配置が求められているほか、地域に対して、①研修事業、②ネットワーク事業、③院内がん登録事業、④がん相談支援事業、⑤普及啓発・情報提供事業、⑥病理医養成等事業、⑦緩和ケア推進事業、⑧就労支援事業が求められています。さらに本院が指定を受けた都道府県がん診療連携拠点病院の場合は、地域がん診療連携拠点病院（宮城県は仙台医療センター、東北労災病院、石巻赤十字病院、大崎市民病院、みやぎ県南中核病院）に対して研修や診療支援が求められています。宮城県では、県、宮城県立がんセンターと本院間で協議し1県2都道府県がん診療連携拠点病院（本院と宮城県立がんセンター）で申請し、全国初の試みとしてこの「ダブルトップ方式」が認められました。また、平成25年2月に診療実績のほか、患者さんの長期フォローアップ等が評価され、東北ブロックとして「小児がん拠点病院」に指定されました。本院では県内や隣県の大学や拠点病院と協力して、がん医療者を育成し、地域のがん医療の向上に努めてまいります。

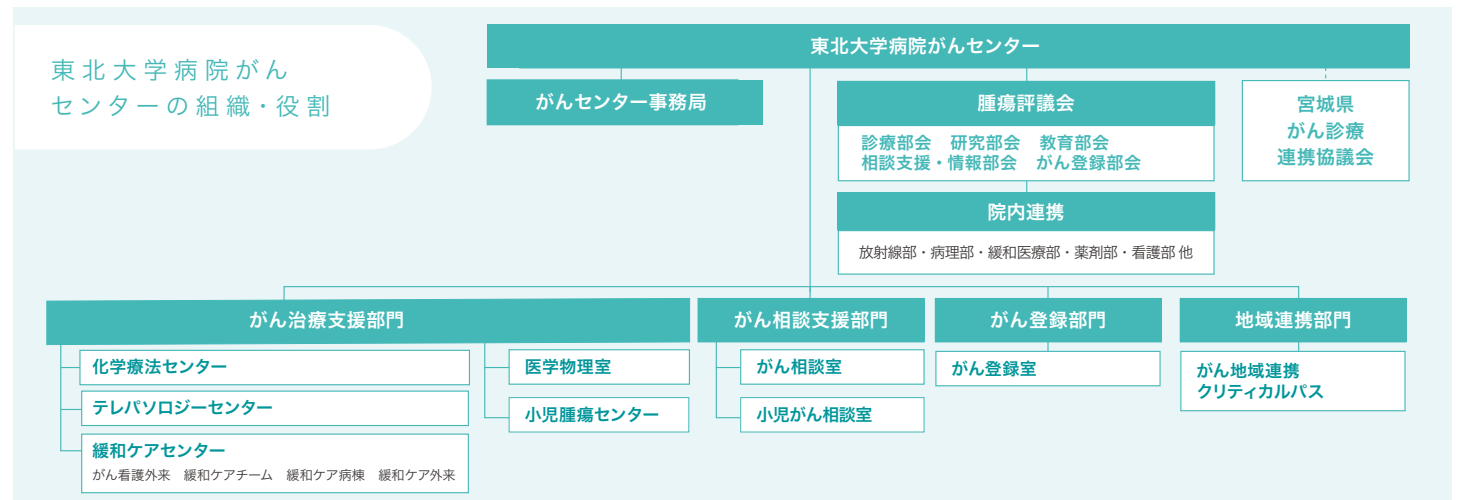

## 地域医療連携センター

Community Medical Cooperation Center

地域医療連携センターでは、患者さん（ご家族）の様々な医療・福祉に関する総合相談窓口、また地域の医療機関等との窓口として、医療ソーシャルワーカー、看護師、事務がお互いに協力しながら院内外の関係機関と、密接で効率的かつ効果的な連携を行っています。

### 各種相談窓口

患者サービス向上を目的に、相談窓口を地域医療連携センターに集約しています。

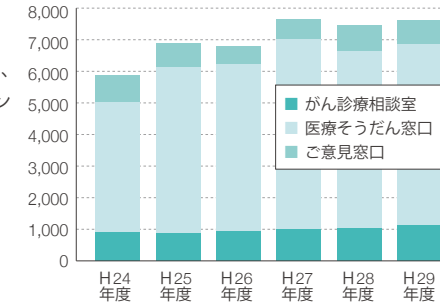

### 退院・相談支援

患者さんが安心して療養できるように退院・相談の支援を行っています。

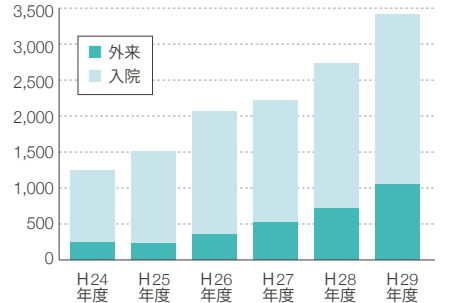

### 紹介患者さんの診療予約受付

紹介患者さんの予約受付を行い、紹介しやすい環境整備に努めています。

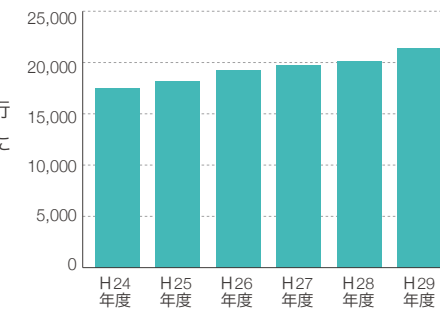

### セカンドオピニオンの予約受付

本院以外の医療機関で治療中の患者さんを対象に、現在の診断内容や治療法に関して、当院の専門医の意見や判断を提供します。地域医療連携センターでは、その予約受付を行っています。

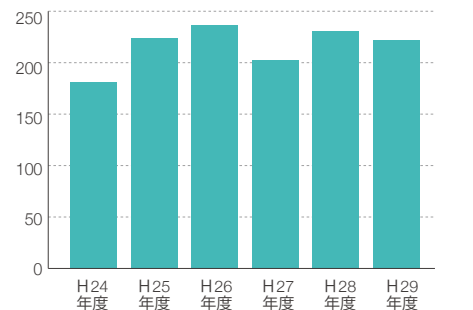

## 臨床研究推進センター

Clinical Research, Innovation and Education Center

### 支援シーズ数（累積）

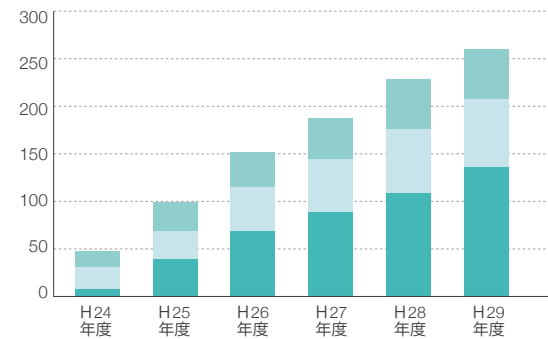

### 2018年度開発支援中シーズ

平成30年4月1日現在

# 115

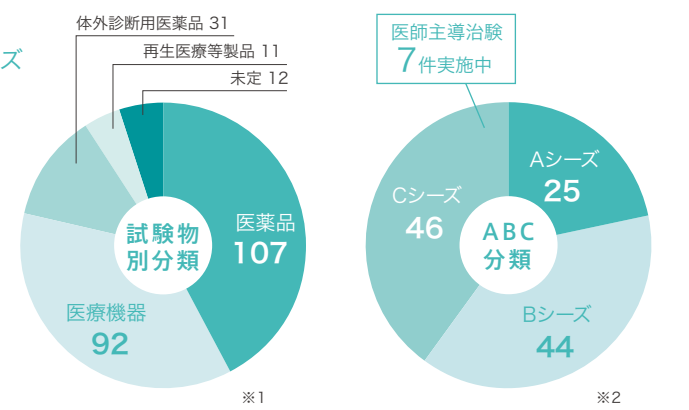
シーズ

※1 コンビネーションプロダクトの場合は1シリーズで複数分類に該当します。  
※2 Aシリーズについては知財部門で特許の支援を行っており、Bシリーズ、Cシリーズについてはセンター全体としての支援を行っています。

### 開発支援シーズ数（累積）

平成30年4月1日現在

# 260

シーズ

### 医師主導治験 実施数

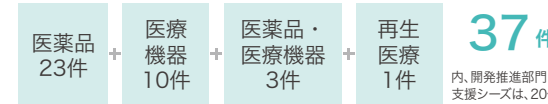

### PMDA（医薬品医療機器総合機構）相談実績



沿革	
平成15年～平成19年度	東北大学先進工学研究機構（TUBERO）
平成19年～平成23年度	東北大学未来工医学治療開発センター（INBEC）
平成20年度	国内初の工医学研究科の大学院設置
平成24年度	東北大学未来工医学治療開発センター（INBEC）と東北大学病院治療センターを統合。 東北大学病院臨床試験推進センター（CRIETO）を設置
平成25年度	東北大学病院が臨床研究中核病院整備事業に選定され名称を東北大学病院臨床研究推進センター（CRIETO）と変更
平成29年度	東京分室を設置





# 病院開設承認等

Designation of Medical Institutions

## 病院開設承認

医療法による病院開設承認	大正 2年 4月 1日
--------------	-------------

## 特定機能病院

承認年月日	平成 6年 8月 1日
-------	-------------

## 看護体系

区分	承認年月日
一般病棟（特定機能病院入院基本料） 7対1入院基本料	平成 19年 6月 1日
精神病棟（特定機能病院入院基本料） 13対1入院基本料	平成 22年 4月 1日

## 臓器移植施設認定

臓器名	認定年月日
心臓	平成 15年 6月 2日
心肺同時	平成 23年 9月 6日
肺	平成 10年 4月27日
肝臓	平成 12年 5月22日
腎臓	平成 7年 6月 3日
膵臓	平成 11年 2月15日
小腸	平成 11年12月24日
膵島	平成 17年10月15日

## 先進医療承認状況

医療の名称	承認年月日
泌尿生殖器腫瘍後腹膜リンパ節転移に対する腹腔鏡下リンパ節郭清術	平成 17年 2月 1日
歯周外科治療におけるバイオ・リジェネレーション法	平成 23年 3月 1日
重症低血糖発作を伴うインスリン依存性糖尿病に対する脳死ドナー又は心停止ドナーからの膵島移植	平成 22年11月 1日
パクリタキセル静脈内投与（一週間に一回投与するものに限る。）及びカルボプラチン腹腔内投与（三週間に一回投与するものに限る。）の併用療法 上皮性卵巣がん、卵管がん又は原発性腹膜がん	平成 22年12月 1日
インターフェロンα皮下投与及びジドブジン経口投与の併用療法 成人T細胞白血病リンパ腫（症候を有するくすぶり型又は予後不良因子を有さない慢性型のものに限る。）	平成 26年 3月13日
初発中枢神経系原発悪性リンパ腫に対する照射前大量メトトレキサート療法後のテモゾロミド併用放射線治療 + テモゾロミド維持療法	平成 27年 4月 1日
FDGを用いたボジトロン断層・コンピュータ断層撮影による不明熱の診断（画像検査、血液検査及び尿検査により診断が困難なものに限る）	平成 27年 6月 1日
LDL アフェレシス療法	平成 27年 9月 1日
ウイルスに起因する難治性の眼感染症に対する迅速診断（PCR法）	平成 28年 6月 1日
細菌又は真菌に起因する難治性の眼感染症に対する迅速診断（PCR法）	平成 28年 6月 1日
リツキシマブ点滴注射後におけるミコフェノール酸モフェチル経口投与による寛解維持療法	平成28年 8月 1日
テモゾロミド用量強化療法	平成 29年 1月 1日
自己心臓及び弁形成リングを用いた僧帽弁置換術	平成 29年 2月 1日
腹腔鏡下スリーブ状胃切除術および十二指腸空腸バイパス術	平成 30年 3月 1日

## エイズ拠点病院認定

認定年月日	平成 8年 7月17日
-------	-------------

## 災害拠点病院（地域災害医療センター）指定

指定年月日	平成 9年 3月31日
-------	-------------

## がん診療連携拠点病院（都道府県）指定

指定年月日	平成 18年 8月24日
-------	--------------

## 総合周産期母子医療センター認定

認定年月日	平成 25年 9月10日
-------	--------------

## 小児がん拠点病院指定

指定年月日	平成 25年 2月 8日
-------	--------------

## 造血幹細胞移植推進拠点病院指定

指定年月日	平成 26年12月22日
-------	--------------

## 医療法上の臨床研究中核病院指定

指定年月日	平成 27年 8月 7日
-------	--------------

## がんゲノム医療中核拠点病院指定

指定年月日	平成 30年 2月16日
-------	--------------



# 歴代病院長

Chronological List of Directors

大正 2年 4月～大正 5年 4月	内田 守一	うちだ もりかず	昭和 30年 7月～昭和 34年 6月	立木 豊	ついき ゆたか
大正 5年 4月～大正 7年 5月	山形 仲藝	やまがた なかき	昭和 34年 7月～昭和 36年 6月	古賀 良彦	こが よしひこ
大正 7年 5月～大正 10年 7月	熊谷 岱藏	くまがい たいぞう	昭和 36年 7月～昭和 38年 6月	飯野 三郎	いいの さぶろう
大正 10年 7月～大正 12年 7月	明城 彌三吉	あかぎ やそきち	昭和 38年 7月～昭和 40年 3月	中村 隆	なかむら たかし
大正 12年 7月～大正 13年 3月	加藤 豊治郎	かとう とよじろう	昭和 40年 4月～昭和 42年 3月	榎 哲夫	まき てつお
大正 13年 3月～大正 15年 3月	杉村 七太郎	すぎむら しちたろう	昭和 42年 4月～昭和 44年 3月	桐澤 長徳	きりさわ なかのり
大正 15年 3月～昭和 2年 3月	山川 章太郎	やまかわ しょうたろう	昭和 44年 4月～昭和 45年 1月	片桐 圭一	かたぎり しゅいち
昭和 2年 3月～昭和 4年 3月	関口 蕃樹	せきぐち しげき	昭和 45年 1月～昭和 47年 1月	岩月 賢一	いわつき けんいち
昭和 4年 3月～昭和 6年 3月	和田 徳次郎	わだ とくじろう	昭和 47年 1月～昭和 47年 6月	山形 徹一	やまがた しょういち
昭和 6年 3月～昭和 8年 3月	太田 正雄	おおた まさお	昭和 47年 6月～昭和 51年 7月	荒川 雅男	あらかわ つねお
昭和 8年 3月～昭和 10年 3月	佐藤 彰	さとう あきら	昭和 51年 7月～昭和 56年 7月	星野 文彦	ほしの ふみひこ
昭和 10年 4月～昭和 12年 4月	丸井 清泰	まるい きよやす	昭和 56年 8月～昭和 60年 3月	葛西 森夫	かさい もりお
昭和 12年 4月～昭和 14年 4月	杉村 七太郎	すぎむら しちたろう	昭和 60年 4月～昭和 63年 3月	吉永 馨	よしなが かおる
昭和 14年 4月～昭和 15年 5月	熊谷 岱藏	くまがい たいぞう	昭和 63年 4月～平成 4年 3月	多田 啓也	ただ けいや
昭和 15年 5月～昭和 15年 6月	石川 哲郎	いしかわ てつろう	平成 4年 4月～平成 7年 3月	森 昌造	もり しょうぞう
昭和 15年 6月～昭和 17年 6月	加藤 豊治郎	かとう とよじろう	平成 7年 4月～平成 11年 3月	豊田 隆謙	とよた たかよし
昭和 17年 6月～昭和 19年 3月	丸井 清泰	まるい きよやす	平成 11年 4月～平成 13年 3月	吉本 高志	よしもと たかし
昭和 19年 4月～昭和 19年 5月	佐武 安太郎	さたけ やすたろう	平成 13年 4月～平成 14年 11月	玉井 信	たまい まこと
昭和 19年 5月～昭和 21年 3月	伊藤 實	いとう みのる	平成 14年 11月～平成 16年 11月	山田 章吾	やまだ しょうご
昭和 21年 3月～昭和 23年 3月	武藤 完雄	むとう まさお	平成 16年 11月～平成 24年 3月	里見 進	さとみ すずむ
昭和 23年 4月～昭和 28年 6月	篠田 糺	しのだ ただす	平成 24年 4月～平成 27年 3月	下瀬川 徹	しもせかわ とおる
昭和 28年 7月～昭和 30年 6月	佐野 保	さの たもつ	平成 27年 4月～	八重樫 伸生	やえがし のぶお



# 沿革

Historical Timeline

1817（文化14年）		百騎丁（現東二番丁）に仙台藩医学校施薬所が創設
1871（明治 4年）	4月	廃藩置県により仙台藩医学校施薬所が廃止
1872（明治 5年）	5月	仙台藩医学校出身者により南町に私立仙台共立社病院を開設
1879（明治12年）	5月	仙台公立病院と改称
	7月	県立宮城病院と改称
1884（明治17年）	7月	県立宮城医学校附属医院と改称
1888（明治21年）	4月	明治20年9月30日勅令第48号により県立宮城病院と改称
1911（明治44年）	4月	北四番丁（現星陵地区）に県立宮城病院の新病院棟が開院
1913（大正 2年）	4月	大正2年3月28日勅令第36号により東北帝国大学医学専門部附属医院と改称 内科(2科)、外科、眼科、産科婦人科、小児科、皮膚科及び耳鼻咽喉科の8診療科(340床)を設置
1915（大正 4年）	7月	大正4年7月14日文部省令第10号により東北帝国大学医科大学附属医院と改称
1918（大正 7年）	6月	内科、外科を増設(10診療科)
1919（大正 8年）	4月	大正8年4月1日勅令第55号により東北帝国大学医学部附属医院と改称
1920（大正 9年）	1月	精神科(後に神経科精神科と改称)設置(11診療科)
1942（昭和17年）	4月	整形外科、放射線科設置(13診療科)
1944（昭和19年）	12月	鳴子分院開設
1946（昭和21年）	3月	長町分院開設
1947（昭和22年）	10月	昭和22年9月30日政令第204号により東北大学医学部附属医院と改称
1949（昭和24年）	5月	昭和24年5月31日法律第150号により東北大学医学部附属病院と改称
1958（昭和33年）	10月	結核病棟 基準看護(一類)承認(24床)
1959（昭和34年）	4月	泌尿器科設置(14診療科) 事務部に事務部長制が敷かれ、管理課及び業務課を設置
1962（昭和37年）	4月	麻酔科設置(15診療科) 検査部及び薬剤部を設置





# 沿革

Historical Timeline

1964 (昭和39年)	3月	中央診療棟(西) (R3-1 428㎡)完成
	4月	手術部設置
1965 (昭和40年)	3月	東病棟(R6-1 9,711㎡)完成
	4月	放射線部設置
1966 (昭和41年)	4月	材料部設置
	12月	西病棟(SR9 13,378㎡)完成
1967 (昭和42年)	3月	中央診療棟(東) (R2 1,683㎡)完成
	7月	周産母子部設置
1969 (昭和44年)	4月	集中治療部設置
	7月	第一臨床研究棟(SR12-1 14,080㎡)及び厨房棟(RI-1 1,141㎡)完成
1971 (昭和46年)	4月	周産母子部を分娩部と改称
1972 (昭和47年)	3月	R・I 病棟及びR・I 検査棟(R1 720㎡)完成
	5月	病理部設置
1974 (昭和49年)	4月	事務部を改組し、総務課、管理課、医事課の三課を設置
1976 (昭和51年)	5月	看護部設置
	10月	胸部外科設置(16診療科)
1978 (昭和53年)	4月	臨床講義棟(R2 1,073㎡)完成
1979 (昭和54年)	3月	R・I 検査棟(R1 998㎡)増築
	9月	外来診療棟(R5-1 15,640㎡)完成
1980 (昭和55年)	10月	輸血部設置
	3月	神経科精神科病棟(R2 1,767㎡)完成 長町分院廃止
1983 (昭和58年)	4月	心療内科、形成外科、脳神経内科及び脳神経外科を設置(20診療科)
	4月	小児外科設置(21診療科)
1984 (昭和59年)	4月	中央診療棟(SR5-2 7,567㎡)完成 脳神経内科を神経内科と改称
	4月	救急部設置
1985 (昭和60年)	4月	老人科設置(22診療科)
1987 (昭和62年)	5月	第二臨床研究棟(SR9-1 7,960㎡)完成
1988 (昭和63年)	3月	医療情報部設置
1991 (平成 3年)	4月	医療情報部設置
	6月	鳴子分院廃止 理学診療科設置(23診療科) 周産母子センター(分娩部を改組)、リハビリテーション部及び企画室(事務部)を設置
1994 (平成 6年)	8月	特定機能病院承認
	11月	第一臨床研究棟を、医学部3号館と改称 第二臨床研究棟を、医学部2号館と改称
1995 (平成 7年)	1月	鳴子分院との統合に伴い70床増床(医療法承認病床数1,196床)
1996 (平成 8年)	5月	総合診療部設置
1998 (平成10年)	4月	血液浄化療法部設置
1999 (平成11年)	3月	事務管理棟(S4 2,121㎡)完成
	5月	副病院長設置
2000 (平成12年)	3月	新西病棟(R18-2 43,710㎡)完成
	4月	加齢医学研究所附属病院と統合 診療科再編(内科、外科、産婦人科・泌尿生殖器科、脳・神経・精神科、小児科、感覚器・理学診療科、放射線科)
2001 (平成13年)	10月	10月加齢医学研究所附属病院との統合に伴い100床増床(医療法承認病床数1,296床)
	4月	緩和医療部設置
2002 (平成14年)	3月	結核病棟24床廃止(医療法承認病床数1,272床)
2003 (平成15年)	4月	臓器移植医療部設置
	2月	R・I 検査棟をPET 検査棟に改修
2004 (平成16年)	4月	医療情報部を廃止し、メディカルIT センターを設置
	10月	東北大学病院創設(歯学部附属病院との統合) WOC センター設置

2004 (平成16年)	4月	国立大学法人東北大学となる 外来化学療法センター、地域医療連携センター及び診療技術部を設置 「救命救急と医療安全の碑」設置
	6月	ロゴマーク及びキャッチコピーを制定
2005 (平成17年)	7月	集中治療部を廃止し、重症病棟部を設置 精神科病床4床廃止(医療法承認病床数1,268床)
	12月	感染管理室設置
2006 (平成18年)	3月	新東病棟(R18-2 37,044㎡)完成
	8月	がん診療連携拠点病院指定 高度救命救急センター設置
2007 (平成19年)	10月	がんセンター設置
	2月	歯学部附属病院の病棟移転に伴い歯学部附属病院を廃止し、附属歯科医療センターを設置 医療法上の名称を東北大学医学部附属病院から東北大学病院と改称 一般病床40床増床(医療法承認病床数1,308床)
2008 (平成20年)	2月	未来医工学治療開発センター設置
2009 (平成21年)	7月	新外来診療棟(R5-1 12,177㎡)完成
	12月	附属歯科医療センター廃止
2010 (平成22年)	3月	東北大学星の子保育園開園(西病棟1F)
2011 (平成23年)	8月	一般病床23床廃止(医療法承認病床数1,285床)
	4月	未来医工学治療開発センターと治験センターを統合し、臨床試験推進センターを設置 感染症科を改組し、総合感染症科を設置
2012 (平成24年)	6月	歯科顎顔面外科と歯科口腔外科を統合し、歯科顎口腔外科を設置
	7月	一般病床23床廃止(医療法承認病床数1,262床) 救急科設置
2013 (平成25年)	8月	生理検査センター設置
	10月	重症病棟部を廃止し、集中治療部を設置 総合診療部を改組し、総合地域医療教育支援部を設置 輸血部を改組し、輸血・細胞治療部を設置
2014 (平成26年)	1月	地域医療復興センター設置
	2月	広報室設置 小児がん拠点病院に指定
2015 (平成27年)	4月	歯科インプラントセンター設置
	7月	臨床試験推進センターを臨床研究推進センターと改称 先端医療技術トレーニングセンター設置
2017 (平成29年)	4月	星陵レジデンス(R6 2,129㎡)完成 精神科病棟を西病棟13階へ移転 一般病床9床と精神科病床21床を廃止(医療法承認病床数1,232床)
	1月	小児腫瘍センター設置 一般病床7床廃止(医療法承認病床数1,225床)
2018 (平成30年)	4月	周術期口腔支援センター設置
	7月	病院開設100周年 医療法上の臨床研究中核病院に指定
2019 (平成31年)	12月	てんかんセンター設置 総合診療科設置
	4月	老年科と加齢核医学科を統合し、加齢・老年病科を設置 脳神経外科と脳血管内治療科を統合し、脳神経外科と改称 個別化医療センター設置
2020 (令和2年)	2月	がんゲノム医療中核拠点病院に指定
	4月	星の子保育園(八幡町)開園
2021 (令和3年)	5月	先進医療棟(SR5-1 16,044㎡)開設



1925



1979



1994



2007



2015



2018

# 建物配置図

## Building Arrangement

[平成30年5月1日現在]  
May. 1, 2018



- 大学病院総合案内  
University Hospital  
General Information
- インフォメーション  
Information
- カフェテリア・レストラン  
Cafeteria・Restaurant
- 物販店舗  
Shop
- ATM  
Automated Teller Machine
- バス停  
Bus Stop
- 郵便局  
Post Office
- キャンパス入口  
Campus Entrance

土地：179,214㎡  
建物：334,448㎡

- |   |   |  |  |
|---|---|--|--|
| <ul style="list-style-type: none"> <li>A 01 外来診療棟<br/>Clinics for Outpatients</li> <li>A 02 中央診療棟<br/>Operation &amp; Medical Check Building</li> <li>A 03 病棟<br/>Ward Building</li> <li>A 04 先進医療棟<br/>Advanced Medical Care Center</li> <li>A 05 臨床研究推進センター<br/>Clinical Research, Innovation and Education Center</li> <li>A 06 仮管理棟<br/>Temporary Administration Building</li> <li>A 07 病院第2駐車場<br/>Hospital Multistorey Car Park 2</li> <li>A 08 病院第1駐車場<br/>Hospital Multistorey Car Park 1</li> <li>A 21 臨床講義棟<br/>Clinical Lecture building</li> <li>A 22 附属図書館医学分館<br/>Medical Library</li> <li>A 23 医学部2号館<br/>School of Medicine Building 2</li> <li>A 24 医学部3号館<br/>School of Medicine Building 3</li> <li>A 31 動物実験センター<br/>Center for Laboratory Animal Research</li> <li>A 32 RI星陵サブセンター<br/>RI Seiryō Subcenter</li> <li>A 33 動物実験施設<br/>Institute of Animal Experimentation</li> <li>A 34 プリオン研究実験棟<br/>Prion Research Building</li> </ul> | <ul style="list-style-type: none"> <li>B 01 医学部1号館<br/>School of Medicine Building 1</li> <li>B 02 医学部4号館<br/>School of Medicine Building 4</li> <li>B 03 医学部0号館<br/>School of Medicine Building 0</li> <li>B 04 医学部5号館<br/>School of Medicine Building 5</li> <li>B 05 先端医療技術トレーニングセンター<br/>Advanced Medical Training Center</li> <li>B 06 教育研究基盤支援棟<br/>Education and Research Base Support Building</li> <li>B 07 工医学実験棟<br/>Graduate School of Biomedical Engineering Laboratory</li> <li>B 08 医学部6号館<br/>School of Medicine Building 6</li> <li>B 09 東北メディカル・メガバンク棟<br/>Tohoku Medical Megabank Building</li> <li>B 10 星陵会館(厚生施設)<br/>Seiryō Hall (Welfare Facilities)</li> <li>B 11 フロンティア研究棟<br/>Frontier Research Building</li> <li>B 12 医学部保健学科A棟<br/>School of Health Sciences Building A</li> <li>B 13 医学部保健学科B棟<br/>School of Health Sciences Building B</li> <li>B 14 医学部保健学科C棟<br/>School of Health Sciences Building C</li> <li>B 15 医学部保健学科D棟<br/>School of Health Sciences Building D</li> <li>B 16 立体駐車場<br/>Multistorey Car Park</li> <li>B 21 良慶会館<br/>Gonryō Hall</li> </ul> | <ul style="list-style-type: none"> <li>C 01 歯学部臨床研究棟(C棟)<br/>Graduate School of Dentistry Building for Clinical Dental Science (Building C)</li> <li>C 02 歯学部基礎研究棟(A棟)<br/>Graduate School of Dentistry Building for Basic Dental Science (Building A)</li> <li>C 03 歯学部実習講義棟(B棟)<br/>Graduate School of Dentistry Building for Dental Education and Training (Building B)</li> <li>C 04 歯学部第二臨床研究棟(D棟)<br/>Graduate School of Dentistry Building for Clinical Dental Science II (Building D)</li> <li>C 05 附属歯科技工士学校<br/>School for Dental Laboratory Technicians</li> <li>C 06 星陵レジデンス<br/>Seiryō Residence</li> <li>C 07 病院第3駐車場<br/>Hospital Multistorey Car Park 3</li> <li>C 11 加齢医学研究所 実験研究棟<br/>Institute of Development, Aging and Cancer, Center for Basic Aging Research</li> <li>C 12 加齢医学研究所 プロジェクト総合研究棟<br/>Institute of Development, Aging and Cancer, Center for Clinical Aging Research</li> <li>C 13 加齢医学研究所 スマート・エイジング研究棟<br/>Institute of Development, Aging and Cancer, Center for Smart Aging Research</li> <li>C 14 加齢医学研究所 先進フロンティア研究棟<br/>Institute of Development, Aging and Cancer, Laboratory for Advanced Frontiers Research</li> <li>C 15 加齢医学研究所 ブレインダイナミクス研究棟<br/>Institute of Development, Aging and Cancer, Laboratory for Brain Dynamics Research</li> <li>C 16 加齢医学研究所 ブレインイメージング研究棟<br/>Institute of Development, Aging and Cancer, Laboratory for Brain Imaging Research</li> <li>C 17 加齢医学研究所 腫瘍動物実験棟<br/>Institute of Development, Aging and Cancer, Facility for Tumor and Animal Experiment</li> <li>C 18 加齢医学研究所 先端医療実験棟<br/>Institute of Development, Aging and Cancer, Pre-clinical Research Center</li> <li>C 19 加齢医学研究所 動物資源実験棟<br/>Institute of Development, Aging and Cancer, Center for Laboratory Animal Resources</li> </ul> | <ul style="list-style-type: none"> <li>D 01 星陵体育館<br/>Seiryō Gymnasium</li> <li>D 02 弓道場<br/>Japanese Archery House</li> <li>D 03 星陵学生サークル棟A<br/>Seiryō Club House A</li> <li>D 04 看護師舎<br/>Dormitory for Nurse</li> </ul> |
|---|---|--|--|

# アクセス

## Access



- バスをご利用の場合  
JR仙台駅バスのりば⑨⑩⑬⑮番から乗車し「東北大学病院前」下車すぐ。または、⑥⑩番から乗車し「交通局東北大学病院前」下車徒歩約5分。乗車時間は約20分。
- タクシーをご利用の場合  
JR仙台駅タクシーのりばより、所要時間約15分。
- 地下鉄をご利用の場合  
仙台市営地下鉄南北線仙台駅から泉中央行きに乗車し、「北四番丁駅」下車後、北2出口より徒歩約10分。

- 東北大学病院  
〒980-8574 仙台市青葉区星陵町 1-1  
平日 8:30-17:15 TEL 022-717-7000  
時間外・休診日: TEL 022-717-7024  
www.hosp.tohoku.ac.jp
- 東北大学医学系研究科・医学部  
〒980-8575 仙台市青葉区星陵町 2-1
- 東北大学歯学研究科・歯学部  
〒980-8575 仙台市青葉区星陵町 4-1
- 東北大学加齢医学研究所  
〒980-8575 仙台市青葉区星陵町 4-1
- 東北メディカル・メガバンク機構  
〒980-8573 仙台市青葉区星陵町 2-1



## 外部評価の実施 External Evaluation

本院は、公益財団法人日本医療機能評価機構の病院機能評価(機能種別版評価項目 3rdG:ver.1.0)を受審し、所定の認定基準を達していると認められ、平成27年5月1日付けで認定証が交付されました。



### ロゴマークコンセプト The Concept of Our Logo Mark

ハートの二つの変形楕円は、病院と患者との親密なかかわり、医療との密接な関係性を表現。紺色の球体はエネルギーの上昇と共に、冷静な頭脳を意味します。熱いハートと冷静で、誠実な頭脳を併せ持つ本院の医療の場における存在感を的確に表現したマークです。





# 病院フロア案内

## Floor Guide

[平成30年7月1日現在]  
July. 1.2018

### A-01 外来診療棟

#### 外来診療棟A

- 5F 精神科デイケアルーム 血液浄化療法部医局  
臨床研究推進センター(臨床研究実施部門)  
眼科デイサージャリールーム  
病後児保育室(星の子ルーム)
- 4F 皮膚科 眼科 耳鼻咽喉・頭頸部外科
- 3F 整形外科 神経内科 脳神経外科 精神科  
肢体不自由リハビリテーション科 内部障害リハビリテーション科  
高次脳機能障害科 てんかん科 臓器移植医療部 遺伝科
- 2F 血液・免疫科 糖尿病代謝科 腎・高血圧・内分泌科 心療内科  
麻酔科 循環器内科 心臓血管外科 加齢・老年病科 漢方内科  
中央採血室 尿検査室 総合診療科
- 1F 医事課 入退院センター 医療そうだん窓口 がん診療相談窓口  
肝疾患相談室 ご意見窓口 地域医療連携センター  
防災監視室(警備員室) 患者申出療養相談窓口 診断書窓口
- B1F メディカルITセンター 医療情報室  
カルテ管理室 監視室

#### 外来診療棟B

- 2F 総合外科 WOCセンター 食堂
- 1F 輸血・細胞治療部 緩和医療科 がんセンター がん登録事務室

#### 外来診療棟C

- 5F 高齢者歯科治療部 口腔機能回復科 保存修復科 歯内療法科  
歯周病科 咬合修復科 咬合回復科 障害者歯科治療部 中央技工室
- 4F 周術期口腔支援センター 顎顔面口腔再建治療部  
歯科麻酔疼痛管理科 歯科顎口腔外科 総合歯科診療部  
口腔診断科 予防歯科 歯科インプラントセンター
- 3F 小児科 遺伝科 小児外科 小児腫瘍科 小児腫瘍外科 形成外科  
小児歯科 言語治療室 顎口腔機能治療部 咬合機能成育室  
矯正歯科 機能検査室 唇顎口蓋裂センター
- 2F 消化器内科 消化器内視鏡センター 呼吸器内科  
呼吸器外科 総合感染症科
- 1F 放射線診断科 泌尿器科 総合外科 産科 婦人科 産業衛生外来
- B1F 薬剤部 歯科カルテ室 歯科セミナー室

### A-02 中央診療棟

- 4F 検査部 微生物検査室 血液浄化療法部
- 3F 手術室
- 2F 手術部 放射線部 生理検査センター
- 1F 放射線部
- B1F 高圧酸素治療室 クリニカルスキルスラボサテライト

### 外来接続棟B

- 5F 広報室
- 4F 病理部
- 3F 看護部
- 2F 生活習慣病センター(診察室)

### 外来接続棟C

- 3F 精神科
- 2F 生活習慣病センター(検査室)

### 臨床検査棟

- 4F 検査部
- 2F 検査部
- 1F 資料室





# 病院フロア案内

Floor Guide

[平成30年7月1日現在]  
July. 1.2018

## A-03 病棟

### 西病棟

PHF	ヘリポート
18F	設備室
17F	緩和医療科
16F	呼吸器外科 呼吸器内科 総合感染症科
14F	腎・高血圧・内分泌科 腫瘍内科
13F	精神科
12F	眼科
11F	脳神経外科 眼科 加齢・老年病科
10F	耳鼻咽喉・頭頸部外科 形成外科
9F	循環器センター(循環器内科、CCU)
8F	消化器内科
7F	総合外科
6F	周産母子センター(NICU、GCU、MFICU、産科)
5F	小児医療センター／小児腫瘍センター(小児科、小児腫瘍科)
4F	放射線治療科 放射線診断科 RI病室 救急科
2F	中央倉庫 MEセンター 夜間休日検査室
1F	RI検査 放射線部 中央監視室 患者サービス係
B1F	栄養管理室 厨房

## A-04 先進医療棟

5F	設備室
4F	集中治療部(ICU・HCU)
3F	手術部
2F	材料部 病理部
1F	高度救命救急センター 第一種感染症病室
B1F	放射線治療科 産業衛生外来 剖検室 霊安室

## A-03 病棟

### 東病棟

18F	設備室
17F	リハビリテーション部
16F	呼吸器内科 糖尿病代謝科
15F	皮膚科 心療内科 消化器内科
14F	血液・免疫科
13F	泌尿器科 総合外科
12F	神経内科 内部障害リハビリテーション科 高次脳機能障害科 肢体不自由リハビリテーション科 てんかん科
11F	整形外科
10F	形成外科 歯科顎口腔外科 歯科麻酔疼痛管理科 障害者歯科治療部
9F	循環器センター(循環器内科、心臓血管外科)
8F	総合外科
7F	婦人科 総合外科
6F	周産母子センター(MFICU、産科)
5F	小児医療センター(形成外科、脳神経外科、小児外科 小児腫瘍外科、小児科、小児腫瘍科)院内学級
4F	腫瘍内科(外来) 化学療法センター 集中治療部 感染管理室 医療安全推進室 看護部 看護管理室 第5会議室
3F	血液浄化療法部 手術部 麻酔科医局
2F	薬剤部 栄養相談室
B1F	MRI
B2F	ベッドセンター リネン室

## A-05 臨床研究推進センター(旧西病棟)

5F	オープンラボスペース バイオデザイン部門 知財部門
4F	オープンラボスペース
3F	事務室 臨床試験データセンター 開発推進部門 プロトコル作成支援部門 共用実験室
2F	センター長室 CPC 臨床研究ネットワーク部門 教育部門 医療情報部門





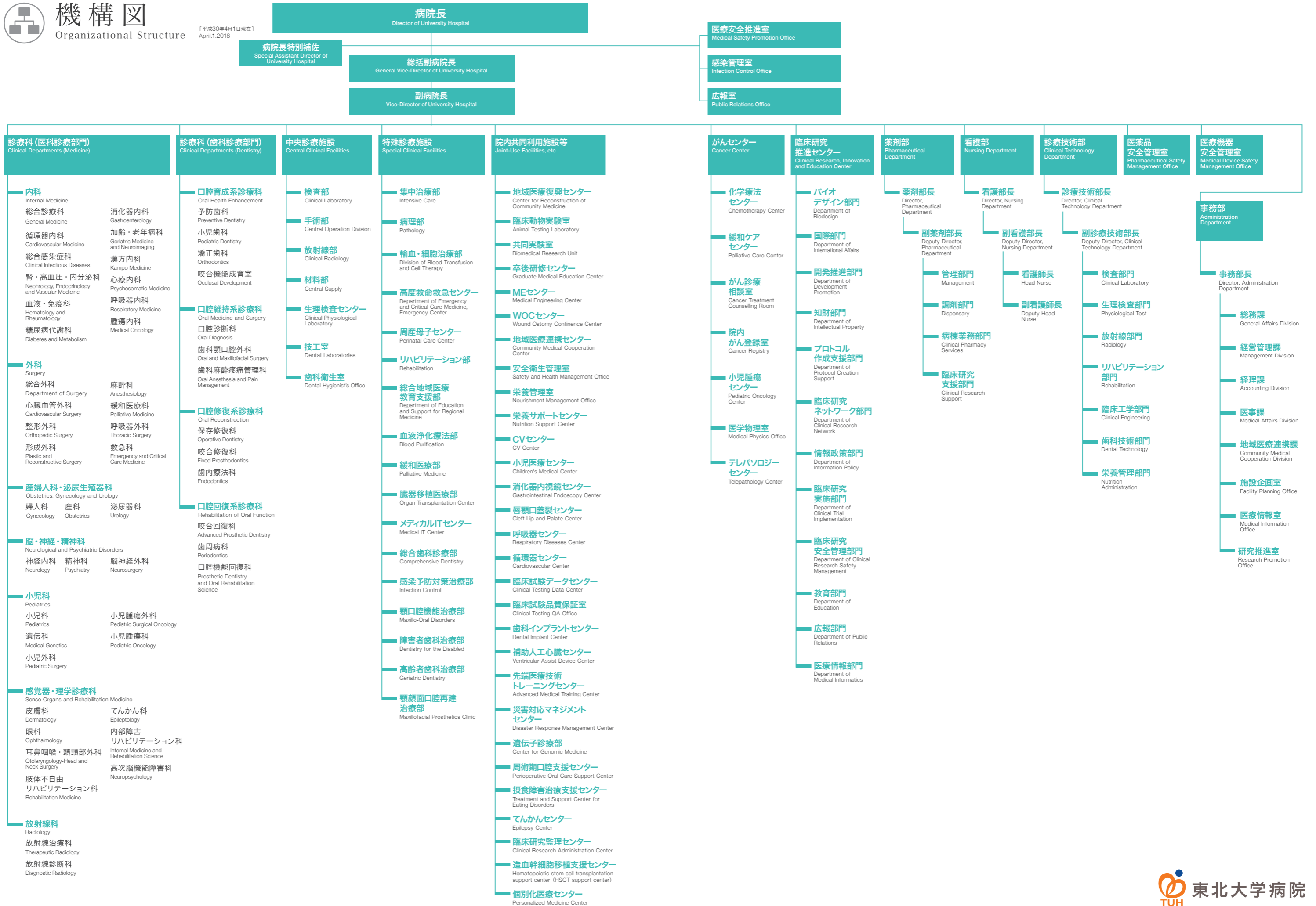



# 役職員

Administrative Staff

【平成30年7月1日現在】  
July.1.2018

## 病院長 Director of University Hospital

八重樫 伸生 Nobuo Yaegashi

## 総括副病院長 General Vice-Director of University Hospital

高橋 哲 Tetsu Takahashi

## 副病院長 Vice-Director of University Hospital

富永 倂二 Teiji Tominaga 張替 秀郎 Hideo Harigae

石岡 千加史 Chikashi Ishioka 福本 敏 Satoshi Fukumoto

江草 宏 Hiroshi Egusa

## 病院長特別補佐 Special Assistant Director of University Hospital

下川 宏明 Hiroaki Shimokawa 青木 正志 Masashi Aoki

石井 正 Tadashi Ishii 海野 倫明 Michiaki Unno

香取 幸夫 Yukio Katori 久志本 成樹 Shigeki Kushimoto

齋木 佳克 Yoshikatsu Saiki 神宮 啓一 Keiichi Jingu

館 正弘 Masahiro Tachi 中澤 徹 Toru Nakazawa

中里 信和 Nobukazu Nakasato 藤森 研司 Kenji Fujimori

藤盛 啓成 Keisei Fujimori 中山 雅晴 Masaharu Nakayama

亀井 尚 Takashi Kamei 内藤 剛 Takeshi Naito

高野 忠夫 Tadao Takano 小関 健由 Takeyoshi Koseki

服部 佳功 Yoshinori Hattori 門間 典子 Noriko Monma

梁川 功 Isao Yanagawa 中野 正昭 Masaaki Nakano

鈴木 由美 Yumi Suzuki

## 医科診療部門 Medical Departments

診療科名 Clinical Departments 科長 Director

### 内科 Internal Medicine

一ノ瀬 正和 Masakazu Ichinose

総合診療科 General Medicine \*石井 正 Tadashi Ishii

循環器内科 Cardiovascular Medicine 下川 宏明 Hiroaki Shimokawa

総合感染症科 Clinical Infectious Diseases 賀来 満夫 Mitsuo Kaku

腎・高血圧・内分泌科 Nephrology, Endocrinology and Vascular Medicine 伊藤 貞嘉 Sadayoshi Ito

血液・免疫科 Hematology and Rheumatology 張替 秀郎 Hideo Harigae

糖尿病代謝科 Diabetes and Metabolism 片桐 秀樹 Hideki Katagiri

消化器内科 Gastroenterology 正宗 淳 Atsushi Masamune

加齢・老年病科 Geriatric Medicine and Neuroimaging 荒井 啓行 Hiroyuki Arai

漢方内科 Kampo Medicine \*石井 正 Tadashi Ishii

心療内科 Psychosomatic Medicine \*福土 審 Shin Fukudo

呼吸器内科 Respiratory Medicine 一ノ瀬 正和 Masakazu Ichinose

腫瘍内科 Medical Oncology 石岡 千加史 Chikashi Ishioka

### 外科 Surgery

総合外科 Department of Surgery 石田 孝宣 Takanori Ishida

海野 倫明 Michiaki Unno

亀井 尚 Takashi Kamei

内藤 剛 Takeshi Naito

心臓血管外科 Cardiovascular Surgery 齋木 佳克 Yoshikatsu Saiki

整形外科 Orthopedic Surgery 井樋 栄二 Eiji Itoi

形成外科 Plastic and Reconstructive Surgery 館 正弘 Masahiro Tachi

麻酔科 Anesthesiology 山内 正憲 Masanori Yamauchi

緩和医療科 Palliative Medicine 井上 彰 Akira Inoue

呼吸器外科 Thoracic Surgery 岡田 克典 Yoshinori Okada

救急科 Emergency and Critical Care Medicine 久志本 成樹 Shigeki Kushimoto

産婦人科・泌尿生殖器科 Obstetrics, Gynecology and Urology 八重樫 伸生 Nobuo Yaegashi

婦人科 Gynecology 島田 宗昭 Muneaki Shiarnada

産科 Obstetrics 齋藤 昌利 Masatoshi Saito

泌尿器科 Urology 伊藤 明宏 Akihiro Ito

脳・神経・精神科 Neurological and Psychiatric Disorders 富永 倂二 Teiji Tominaga

神経内科 Neurology 青木 正志 Masashi Aoki

脳神経外科 Neurosurgery 富永 倂二 Teiji Tominaga

精神科 Psychiatry 松本 和紀 Kazunori Matsumoto

### 小児科 Pediatrics

小児科 Pediatrics 仁尾 正記 Masaki Nio

遺伝科 Medical Genetics 呉 繁夫 Shigeo Kure

小児外科 Pediatric Surgery 青木 洋子 Yoko Aoki

小児腫瘍外科 Pediatric Surgical Oncology \*仁尾 正記 Masaki Nio

小児腫瘍科 Pediatric Oncology 坂本 修 Osamu Sakamoto

感覚器・理学診療科 Sense Organs and Rehabilitation Medicine 中里 信和 Nobukazu Nakasato

皮膚科 Dermatology 相場 節也 Setsuya Aiba

眼科 Ophthalmology 中澤 徹 Toru Nakazawa

耳鼻咽喉・頭頸部外科 Otolaryngology-Head and Neck Surgery 香取 幸夫 Yukio Katori

肢体不自由リハビリテーション科 Rehabilitation Medicine 出江 紳一 Shinichi Izumi

てんかん科 Epileptology 中里 信和 Nobukazu Nakasato

内部障害リハビリテーション科 Internal Medicine and Rehabilitation Science 上月 正博 Masahiro Kohzuki

高次脳機能障害科 Neuropsychology 鈴木 匡子 Kyoko Suzuki

放射線科 Radiology 高瀬 圭 Kei Takase

放射線治療科 Therapeutic Radiology 神宮 啓一 Keiichi Jingu

放射線診断科 Diagnostic Radiology 高瀬 圭 Kei Takase

### 歯科診療部門 Dental Departments

診療科名 Clinical Departments 科長 Director

#### 口腔育成系診療科 Oral Health Enhancement

予防歯科 Preventive Dentistry 高橋 哲 Tetsu Takahashi

小児歯科 Pediatric Dentistry 小関 健由 Takeyoshi Koseki

矯正歯科 Orthodontics 福本 敏 Satoshi Fukumoto

咬合機能成育室 Occlusal Igarashi 溝口 到 Haru Mizoguchi

五十嵐 薫 Kaoru Igarashi

#### 口腔維持系診療科 Oral Medicine and Surgery

口腔診断科 Oral Diagnosis \*高橋 哲 Tetsu Takahashi

歯科顎口腔外科 Oral and Maxillofacial Surgery 高橋 哲 Tetsu Takahashi

歯科麻酔疼痛管理科 Oral Anesthesia and Pain Management \*高橋 哲 Tetsu Takahashi

#### 口腔修復系診療科 Oral Reconstruction

保存修復科 Operative Dentistry 齋藤 正寛 Masahiro Saito

咬合修復科 Fixed Prosthodontics 齋藤 正寛 Masahiro Saito

歯内療法科 Endodontics 江草 宏 Hiroshi Egusa

\*山田 聡 Satoru Yamada

矯正外科 Plastic and Reconstructive Surgery 佐々木 啓一 Keiichi Sasaki

咬合回復科 Advanced Prosthetic Dentistry 佐々木 啓一 Keiichi Sasaki

歯周病科 Periodontics 山田 聡 Satoru Yamada

\*服部 佳功 Yoshinori Hattori

### 中央診療施設 Central Clinical Facilities

部長 Director

検査部 Clinical Laboratory \*賀来 満夫 Mitsuo Kaku

手術部 Central Operation Division \*亀井 尚 Takashi Kamei

放射線部 Clinical Radiology \*神宮 啓一 Keiichi Jingu

材料部 Central Supply 江島 豊 Yutaka Ejima

生理検査センター Clinical Physiological Laboratory \*中里 信和 Nobukazu Nakasato

技工室 Dental Laboratories \*菊池 雅彦 Masahiko Kikuchi

歯科衛生室 Dental Hygienist's Office \*小関 健由 Takeyoshi Koseki

### 特殊診療施設 Special Clinical Facilities

部長 Director

集中治療部 Intensive Care \*齋木 佳克 Yoshikatsu Saiki

病理部 Pathology 笹野 公伸 Hironobu Sasano

輸血・細胞治療部 Division of Blood Transfusion and Cell Therapy \*張替 秀郎 Hideo Harigae

高度救命救急センター Department of Emergency and Critical Care Medicine, Emergency Center \*久志本 成樹 Shigeki Kushimoto

周産母子センター Perinatal Care Center \*八重樫 伸生 Nobuo Yaegashi

リハビリテーション部 Rehabilitation \*上月 正博 Masahiro Kohzuki

総合地域医療教育支援部 Department of Education and Support for Regional Medicine 石井 正 Tadashi Ishii

血液浄化療法部 Blood Purification \*宮崎 真理子 Marko Miyazaki

緩和医療部 Palliative Medicine \*井上 彰 Akira Inoue

臓器移植医療部 Organ Transplantation Center \*岡田 克典 Yoshinori Okada

メディカルITセンター Medical IT Center 中山 雅晴 Masaharu Nakayama

総合歯科診療部 Comprehensive Dentistry 菊池 雅彦 Masahiko Kikuchi

感染予防対策治療部 Infection Control \*江草 宏 Hiroshi Egusa

顎口腔機能治療部 Maxillo-Oral Disorders \*五十嵐 薫 Kaoru Igarashi

障害者歯科治療部 Dentistry for the Disabled \*佐々木 啓一 Keiichi Sasaki

高齢者歯科治療部 Geriatric Dentistry 服部 佳功 Yoshinori Hattori

顎顔面口腔再建治療部 Maxillofacial Prosthetics Clinic 小山 重人 Shigetoe Koyama

### 事務部 Administration Department

責任者 Director

事務部長 Director, Administration Department 中野 正昭 Masaaki Nakano

総務課長 Manager, General Affairs Division 芳賀 昌史 Masafumi Haga

経営管理課長 Manager, Management Division 岩淵 隆行 Takayuki Iwabuchi

経理課長 Manager, Accounting Division 石垣 忠 Tadashi Ishigaki

医事課長 Manager, Medical Affairs Division 前田 光男 Mitsuo Maeta

地域医療連携課長 Manager, Community Medical Cooperation Division 渡邊 サチ子 Sachiko Watanabe

施設企画室長 Director, Facility Planning Office 亀山 信之 Nobuyuki Kameyama

医療情報室長 Director, Medical Information Office 末永 洋子 Yoko Suenaga

研究推進室長 Research Promotion Office 清野 彰 Akira Seino

### 院内共同利用施設等 Joint-Use Facilities, etc.

責任者 Director

地域医療復興センター Center for Reconstruction of Community Medicine \*八重樫 伸生 Nobuo Yaegashi

臨床動物実験室 Animal Testing Laboratory 三好 一郎 Ichiro Miyoshi

共同実験室 Biomedical Research Unit \*石岡 千加史 Chikashi Ishioka

卒後研修センター Graduate Medical Education Center \*中澤 徹 Toru Nakazawa

MEセンター Medical Engineering Center \*齋木 佳克 Yoshikatsu Saiki

WOCセンター Wound Ostomy Continence Center \*海野 倫明 Michiaki Unno

地域医療連携センター Community Medical Cooperation Center \*青木 正志 Masashi Aoki

安全衛生管理室 Safety and Health Management Office 黒澤 一 Hajime Kurosawa

栄養管理室 Nourishment Management Office 岡本 智子 Tomoko Okamoto

栄養サポートセンター Nutrition Support Center \*香取 幸夫 Yukio Katori

CVセンター CV Center \*内藤 剛 Takeshi Naitoh

小児医療センター Children's Medical Center \*仁尾 正記 Masaki Nio

消化器内視鏡センター Gastrointestinal Endoscopy Center 小池 智幸 Tomoyuki Koike

唇顎口蓋裂センター Cleft Lip and Palate Center \*館 正弘 Masahiro Tachi

呼吸器センター Respiratory Diseases Center \*一ノ瀬 正和 Masakazu Ichinose

循環器センター Cardiovascular Center \*下川 宏明 Hiroaki Shimokawa

臨床試験データセンター Clinical Testing Data Center \*山口 拓洋 Takuhiro Yamaguchi

臨床試験品質保証室 Clinical Testing QA Office \*井上 彰 Akira Inoue

歯科インプラントセンター Dental Implant Center \*小山 重人 Shigetoe Koyama

補助人工心臓センター Ventricular Assist Device Center \*齋木 佳克 Yoshikatsu Saiki

先端医療技術トレーニングセンター Advanced Medical Training Center \*岡田 克典 Yoshinori Okada

災害対応マネジメントセンター Disaster Response Management Center \*八重樫 伸生 Nobuo Yaegashi

遺伝子診療部 Center for Genomic Medicine \*青木 洋子 Yoko Aoki

周術期口腔支援センター Perioperative Oral Care Support Center 飯久保 正弘 Masahiro Ikubo

摂食障害治療支援センター Treatment and Support Center for Eating Disorders \*福土 審 Shin Fukudo

てんかんセンター Epilepsy Center \*中里 信和 Nobukazu Nakasato

臨床研究監視センター Clinical Research Administration Center \*石岡 千加史 Chikashi Ishioka

造血幹細胞移植支援センター Hematopoietic stem cell transplantation support center \*張替 秀郎 Hideo Harigae

個別化医療センター Personalized Medicine Center \*石岡 千加史 Chikashi Ishioka

がんセンター Cancer Center \*石岡 千加史 Chikashi Ishioka

臨床研究推進センター Clinical Research, Innovation and Education Center \*下川 宏明 Hiroaki Shimokawa

薬剤部 Pharmaceutical Department 眞野 成康 Nariyasu Mano

看護部 Nursing Department 鈴木 由美 Yumi Suzuki

診療技術部 Clinical Technology Department 梁川 功 Isao Yanagawa

医療安全推進室 Medical Safety Promotion Office 藤盛 啓成 Keisei Fujimori

感染管理室 Infection Control Office 徳田 浩一 Kouichi Tokuda

広報室 Public Relations Office \*神宮 啓一 Keiichi Jingu

医薬品安全管理室 Pharmaceutical Safety Management Office \*眞野 成康 Nariyasu Mano

医療機器安全管理室 Medical Device Safety Management Office \*梁川 功 Isao Yanagawa

\*表示部分は、兼務者を表す  
\* indicates the person with more than one post

## 職員数 Number of Staff

臨床教員 Clinical Faculties	病院所属 Hospital	学部所属 University	その他の職員 Other Staff	常勤 Full-time Staff	非常勤 Part-time Staff	計 Total
教授 Professor	5	41	医療技術職員 Clinical Technology Staff	404	31	435
准教授 Associate Professor	19	46	看護職員 Nursing Staff	1,355	56	1,411
講師 Lecturer	64	7	事務職員等 Administration Staff	299	366	665
助教 Research Associate	223	58	医員等 Medical Staff, etc.	0	254	254
助手 Research Assistant	63	4	研修医 Doctor in Training	0	67	67
<b>計 Total</b>	<b>374</b>	<b>156</b>	<b>計 Total</b>	<b>2,058</b>	<b>774</b>	<b>2,832</b>

平成30年4月1日現在  
April.1.2018

## 許可病床数 Number of bed

	一般 General	精神 Psychiatric	感染 Infection	合計 Total
総計 Total	1,165	40	2	1,207

平成30年5月1日現在  
May.1.2018

